

経蝶形骨洞的腫瘍摘出術を受けられる

様へ

	前日 (月 日)	手術当日(月 日)		1日目 (月 日)	2日目 (月 日)	3日目 (月 日)	4日目 (月 日)	5日目 (月 日)	6日目 (月 日)	7日目 (月 日)	8日目 (月 日)		
		手術前	手術後										
目標	・明日の手術の準備をします	・痛みをコントロールし、尿量の観察をしていきます									☆尿量が落ち着き、医師の許可があれば退院できます		
検査 治療 処置		・手術前に弾性ストッキングをはきます ・手術の前にMRIの検査があります	・翌朝まで点滴をします ・翌朝まで酸素吸入をします ・鼻腔内にタンポンガーゼが入ってきます 	・血液検査とCTとMRIがあります ・抗生剤の点滴が朝・夕あります		・耳鼻科対診し、鼻腔内のガーゼを除去します			・採血があります 				
痛み			・痛い時は坐薬をいれます	・食事が開始になれば痛み止めの飲み薬が飲めます									
安静度	・制限はありません		・ベッド上安静ですが、横を向いても構いません 	・頭部CT後医師の許可があれば歩けます ・歩けるようになれば弾性ストッキングは脱ぎます									
排泄	・制限はありません		・尿の管を留置します	・頭部CT後医師の許可があればトイレへ歩けます ・尿の管は医師の指示があるまで入れておきます ・適宜尿量の確認をします									
食事	・夕食まで食べられます ()時以降は飲んだり食べたり出来ません	・食べたり飲んだりしないでください 	・翌朝の検査・CTが終了して許可があるまでは、食べたり飲んだりできません	・昼、夕は全粥です ・飲料水のチェックをします ・用紙に飲料した量の記載をお願いします	・朝から普通食になります 								
観察	・入院までの経過をお聞きます (また、入院の状態を観察します) ・血圧・脈・体温など観察します		・帰室時、30分後、1時間後、2時間後、経過を観察します	・4回行きます 	・3回行きます	・1回行きます							
清潔	・入院許可のある方は入浴していただきます ・入浴出来ない方は身体を拭くお手伝いをします	・身につけている物は全て外してください <input type="checkbox"/> 入れ歯 <input type="checkbox"/> 時計 <input type="checkbox"/> 眼鏡 <input type="checkbox"/> コンタクトレンズ <input type="checkbox"/> ヘアピン <input type="checkbox"/> かつら <input type="checkbox"/> 指輪 <input type="checkbox"/> ネックレス <input type="checkbox"/> 貼り薬		・体を拭きます ・洗面・歯磨きなどお手伝いをします	・適宜、体を拭くお手伝いをします ・医師の許可があれば洗髪・シャワーなど出来ます 								
その他	・麻酔科の診察がありますので、出来れば、家族の方も同席をお願いします(ただし、休日の場合は別の日に診察します) ・主治医より手術について説明がまだの方はあります ・必要物品は看護師が説明します ・手術同意書・入院証書をお出しください		・手術後、主治医より家族に手術の経過のお話があります 	・薬剤師が薬の説明をします 									
説明者													

※状態に応じて予定が変わることがあります。何か質問があれば看護師にお聞きください。

主治医() 担当看護師()

入院負担割合	3割	70歳以上(1割)	70歳以上(2割)	70歳以上(3割)
負担額(片側)	約 700,000 円	約 80,000 円	約 80,000 円	約 300,000 円

*入院費は概算ですので診療内容・病状・使用する材料等により異なる場合があります 2022.4.18☆

経蝶形骨洞的腫瘍摘出術を受けて退院される患者さんへ

手術お疲れ様でした。不安の強い治療であったと思います。

これからの退院後の生活の注意点について説明させていただきますので、参考になさってください。

以下の内容で不明な点は、医師、看護師、薬剤師などにご遠慮なくお尋ねください。

1. 日常生活について

- ・医師より特別な注意をお聞きになっていなければ、普段の生活に戻っていただけます。
- ・お薬を飲んでおられる方は、飲み方を守って忘れずに飲みましょう。
- ・次回受診日に関しましては、退院療養計画書に記載されております日時を確認ください。
- ・次回受診予定日の前であっても、体の調子がおかしいと感じた時は、予定日を待たずに受診しましょう。

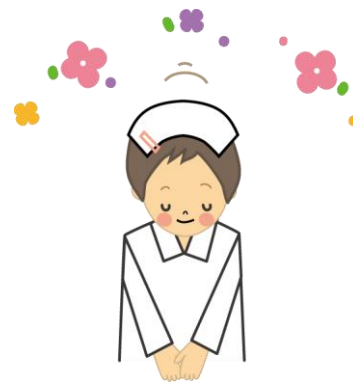

福井赤十字病院

1-5 病棟